

PLANTA BAIXA PAVIMENTO TÉRREO
ESCALA:.....1 / 50

| LEGENDA PAREDES | |
|-----------------|----------------------|
| | – PAREDE EXISTENTE |
| | – PAREDE A CONSTRUIR |
| | – PAREDE A DEMOLIR |

| LEGENDA - EDIFICAÇÕES EXISTENTES | |
|----------------------------------|--|
| | PAREDES |
| 1 | PINTURA PVA ACRÍLICA |
| 2 | AZULEJO ESMALTADO 25X35cm ATÉ O TETO |
| 3 | PINTURA EM RESINA ACRÍLICA (LITOCERÂMICA - NT 2) |
| 4 | AZULEJO ESMALTADO 25X35cm à 2M DO PISO |
| | PISOS |
| 1 | CIMENTADO COM PINTURA ACRÍLICA P/ PISO |
| 2 | PISO CERÂMICO 30X30CM C/ REJUNTE EPOX |
| 3 | PINTURA EPOX |
| | TETOS |
| 1 | PINTURA ACRÍLICA |
| 2 | FORRO PVC |
| NOTAS (NT) | |
| 1 | CORRIMAÔ, GUARDA CORPO E ESQUADRIAS METÁLICAS SERÃO PINTADAS EM ESMALTE SINTÉTICO / ÓLEO. |
| 2 | PINTURA EM RESINA ACRÍLICA PARA O REVESTIMENTO LITOCERÂMICO NA FACHADA DO ACESSO AOS VESTIÁRIOS. |

| QUADRO DE ÁREAS | |
|------------------|------------------------|
| ÁREA EXISTENTE = | 1.254,63m ² |
| ÁREA À AMPLIAR = | 376,82m ² |
| ÁREA TOTAL = | 1.631,45m ² |

AMMA – Associação dos Municípios da Micro Região da Mantiqueira
Rua José Prestes, 280 - Bairro Dniz II - Barbacena - MG
Fone / fax: (32) 3322.3177
E-mail: engenharia@ammamantiqueira.com.br - www.ammamantiqueira.com.br

Responsável Técnico:
Arquiteto Urbanista: André Luiz Coutinho Grossi - CAU/MG 422176-7

MUNICÍPIO DE CARANDÁI

CPF: 18.094.797/0001
Fone: (32)3361-1177
E-mail: prefeitura@carandai.mg.gov.br

REFORMA E AMPLIAÇÃO DO GINÁSIO POLIESPORTIVO JAMERSON RODRIGUES PEREIRA LOCALIZADO EM CARANDÁI, MG.

Projeto Arquitetônico

Área Total: 1.631,45m²

Endereço: RUA SEBASTIÃO PATRUS DE SOUZA, 130, VILA REAL, CARANDÁI, MG

Indicada: 01/05

Out: 2019

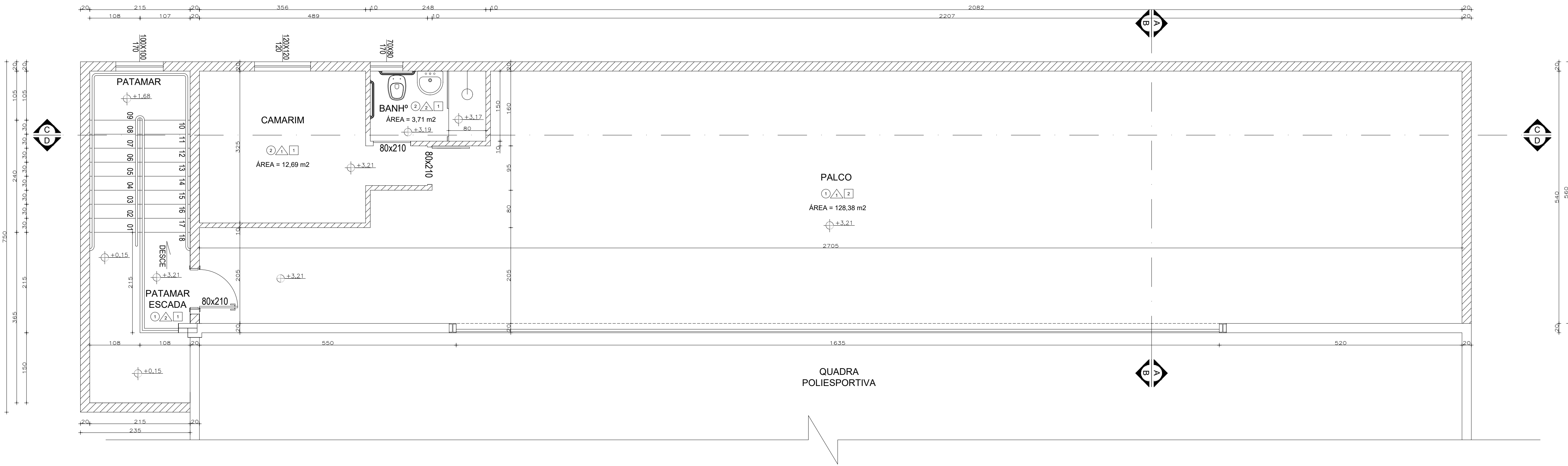

PLANTA BAIXA 1º PAVIMENTO
ESCALA:.....1 / 50

| LEGENDA PAREDES | |
|-----------------|----------------------|
| | - PAREDE EXISTENTE |
| | - PAREDE A CONSTRUIR |
| | - PAREDE A DEMOLIR |

| LEGENDA - EDIFICAÇÕES EXISTENTES | | | |
|----------------------------------|--|-------|---|
| PAREDES | | PISOS | |
| 1 | PINTURA PVA ACRÍLICA | 1 | CIMENTADO COM PINTURA ACRÍLICA PI/ PISO |
| 2 | AZULEJO ESMALTADO 25X35cm ATÉ O TETO | 2 | PISO CERÂMICO 30X30CM C/ REJUNTE EPÓX |
| 3 | PINTURA EM RESINA ACRÍLICA (LITOCERÂMICA - NT 2) | 3 | PINTURA EPÓX |
| 4 | AZULEJO ESMALTADO 25X35cm à 2M DO PISO | | |
| TETOS | | | |
| | | 1 | PINTURA ACRÍLICA |
| | | 2 | FORRO PVC |
| NOTAS (NT) | | | |
| 1 | CORRIMÃO, GUARDA CORPO E ESQUADRIAS METÁLICAS SERÃO PINTADAS EM ESMALTE SINTÉTICO / ÓLEO. | | |
| 2 | PINTURA EM RESINA ACRÍLICA PARA O REVESTIMENTO LITOCERÂMICO NA FACHADA DO ACESSO AOS VESTIÁRIOS. | | |

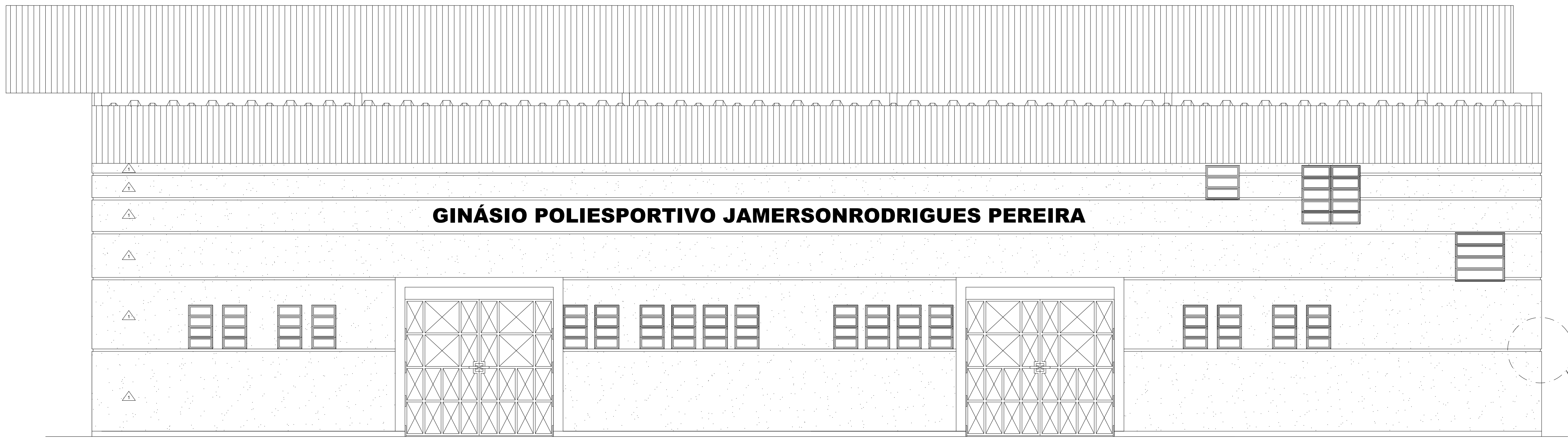

FACHADA FRONTAL
ESCALA:.....1 / 50



PLANTA DE SITUAÇÃO
ESCALA:.....1 / 500

| LEGENDA - EDIFICAÇÕES EXISTENTES | | | |
|----------------------------------|--|-------|---|
| PAREDES | | PISOS | |
| 1 | PINTURA PVA ACRÍLICA | 1 | CIMENTADO COM PINTURA ACRÍLICA PI/ PISO |
| 2 | AZULEJO ESMALTADO 25X35cm ATÉ O TETO | 2 | PISO CERÂMICO 30X30CM C/ REJUNTE EPÓX |
| 3 | PINTURA EM RESINA ACRÍLICA (LITOCERÂMICA - NT 2) | 3 | PINTURA EPÓX |
| 4 | AZULEJO ESMALTADO 25X35cm à 2M DO PISO | | |
| TETOS | | | |
| | | 1 | PINTURA ACRÍLICA |
| | | 2 | FORRO PVC |
| NOTAS (NT) | | | |
| 1 | CORRIMÃO, GUARDA CORPO E ESQUADRIAS METÁLICAS SERÃO PINTADAS EM ESMALTE SINTÉTICO / ÓLEO. | | |
| 2 | PINTURA EM RESINA ACRÍLICA PARA O REVESTIMENTO LITOCERÂMICO NA FACHADA DO ACESSO AOS VESTIÁRIOS. | | |





DIAGRAMA DE COBERTURA
ESCALA:.....1 / 100

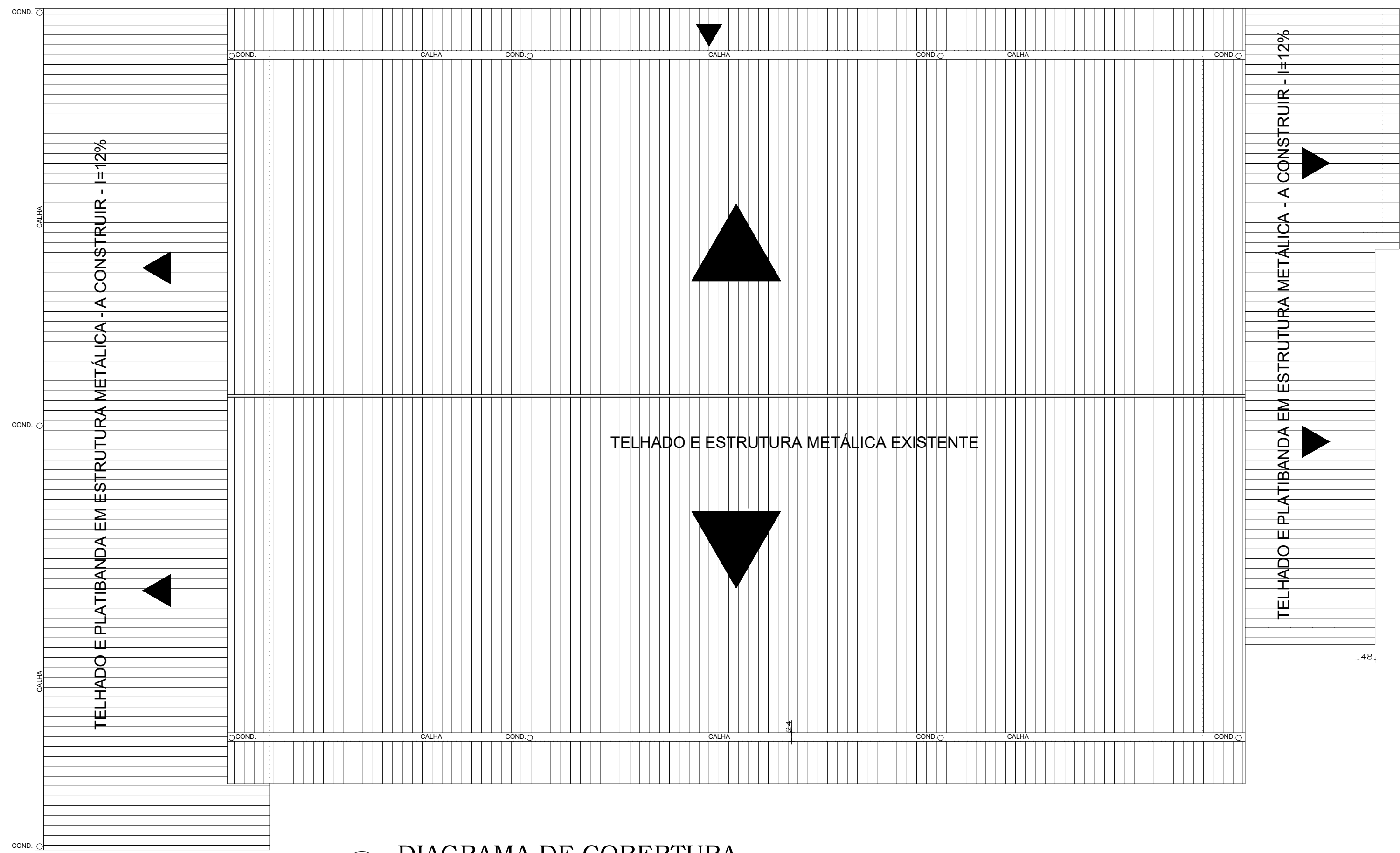
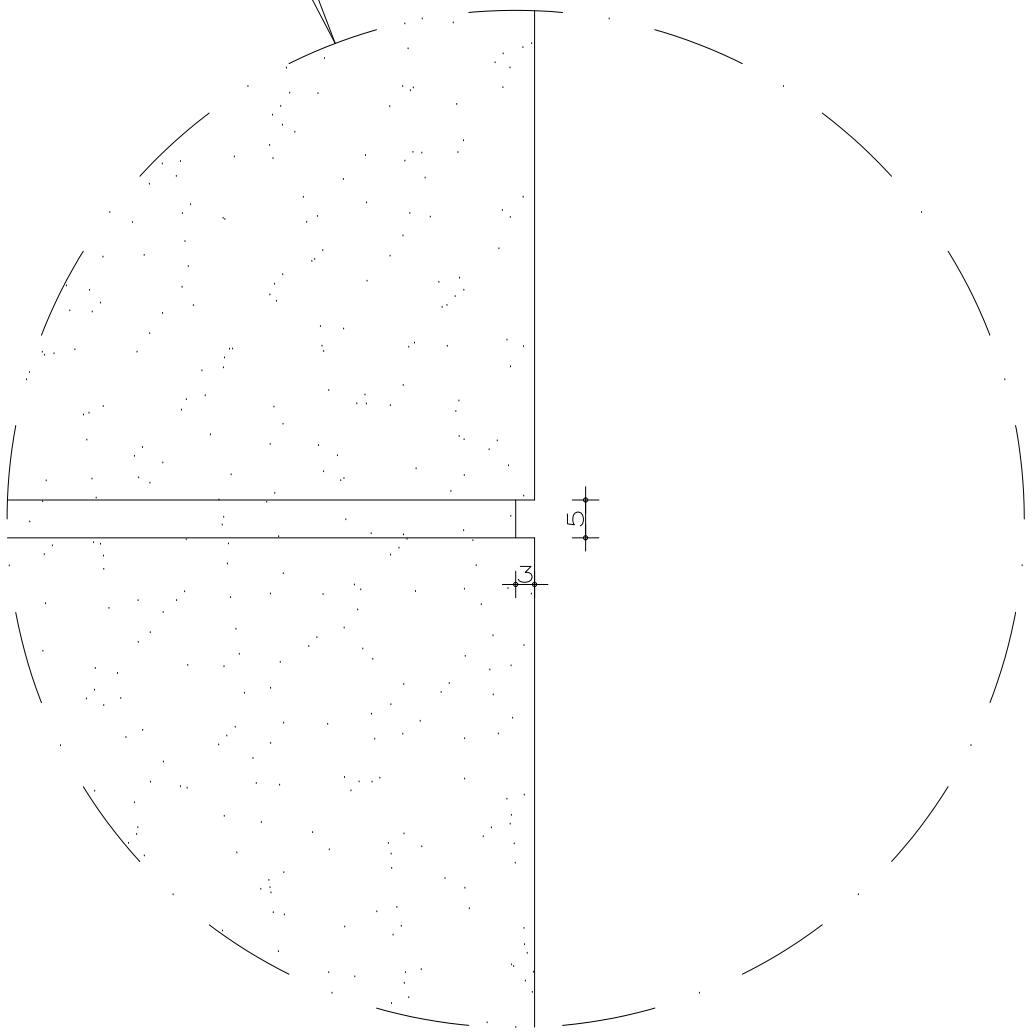

DETALHE "A"
ESCALA:.....1 / 10

| | | | |
|---|-----------------|---|--------|
|  AMMA - Associação dos Municípios do Micro Região da Mantiqueira Rua José Pimentel, 280 - Bairro D'Elza - Barbacena - MG Fone / Fax: (32) 3322.3177 E-mail: engenharia@ammabarbacena.com.br - www.ammabarbacena.com.br | | Responsável Técnico: Arquiteto Urbanista: André Luiz Coutinho Grossi - CAU/MG A22176-7 | |
| MUNICÍPIO DE CARANDAI | | | |
| Prefeito Municipal: | CPF: | Fone: | |
| | 18.094.797/0001 | (32)3361-1177 | |
| | E-mail: | gabinete@carandai.mg.gov.br | |
| Washington Luiz Cavatini Teixeira | | | |
| REFORMA E AMPLIAÇÃO DO GINÁSIO POLIESPORTIVO JAMERSON RODRIGUES PEREIRA LOCALIZADO EM CARANDAI, MG. | | | |
| Tipo: | | Área Total: | |
| PROJETO ARQUITETÔNICO | | 1.641,45m². | |
| Endereço: | | Escala: | Folha: |
| RUA SEBASTIÃO PATRUS DE SOUZA, 130, VILA REAL, CARANDAI, MG | | Indicada | 02/05 |
| RRT - CAU/MG: | | Data: | |
| | | OUT - 2019 | |



| | | | |
|--|---|--|-------------------------------|
|  | | Responsável Técnico: | |
| AMMA -Associação dos Municípios da Micro Região da Mantiqueira. Rua José Florêncio 200 (Bairro D'Arcy) - Barbacena - MG. Fone/Fax (021) 3332 3172 E-mail : engenharia@ammamantiqueira.com.br ou : ammamantiqueira.com.br | | Arquiteto Unibênia André Luiz Cavalcini Grossi - CAU/MG A22172-7 | |
| MUNICÍPIO DE CARANDÁÍ | | | |
| Projeto Municipal | CNPJ: 18.094.797/0001 | Fone : (32)3361-1177 | |
| Washington Luiz Oliveira Teixeira | E-mail: prefeitura@carandai.mg.gov.br | | |
| REFORMA E AMPLIAÇÃO DO GINÁSIO POLIESPORTIVO JAMERSON RODRIGUES PEREIRA LOCALIZADO EM CARANDÁÍ, MG. | | | |
| Tip: | PROJETO ARQUITETÔNICO | | Área Total 1.641,45m2. |
| Endereço: | Inscrição: | Indicada | 03/05 |
| RUA SEBASTIÃO PATRUS DE SOUZA, 130, VILA REAL, CARANDÁÍ, MG | RET - CAU / MG | Data: | OUT - 2019 |

The image displays three architectural drawings of a building facade, including a plan view and two elevation views, with dimensions in millimeters.

Plan View (Top): Shows a circular structure with a diameter of 250 mm. A central square opening has a side length of 19 mm. A smaller circular feature at the bottom has a diameter of 650 mm. The overall width is 222 mm.

Elevation View (Left): Shows a vertical section of the facade. The total height is 1500 mm. The width is 222 mm. The drawing includes a grid pattern at the top and a series of rectangular openings along the side.

Elevation View (Right): Shows another vertical section of the facade. The total height is 1500 mm. The width is 222 mm. The drawing includes a grid pattern at the top and a series of rectangular openings along the side.

ESCALA:.....1 / 25

| NOTAS (NT) | |
|------------|--|
| 1 | CORRIMÃO, GUARDA CORPO E ESQUADRIAS METÁLICAS SERÃO PINTADAS EM ESMALTE SINTÉTICO / ÓLEO. |
| 2 | PINTURA EM RESINA ACRÍLICA PARA O REVESTIMENTO LITOCERÂMICO NA FACHADA DO ACESSO AOS VESTIÁRIOS. |

ESCALA:.....1 / 50

ESCALA:.....1 / 50

ESCALA:.....1 / 50

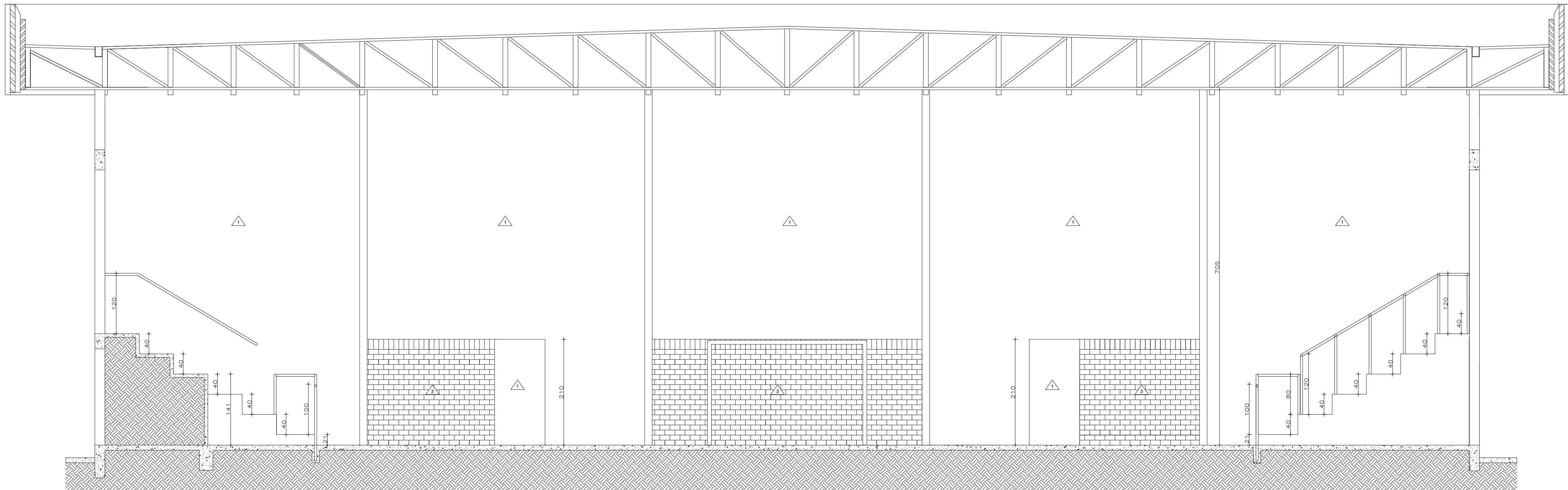

CORTE FF
ESCALA:.....1 / 50

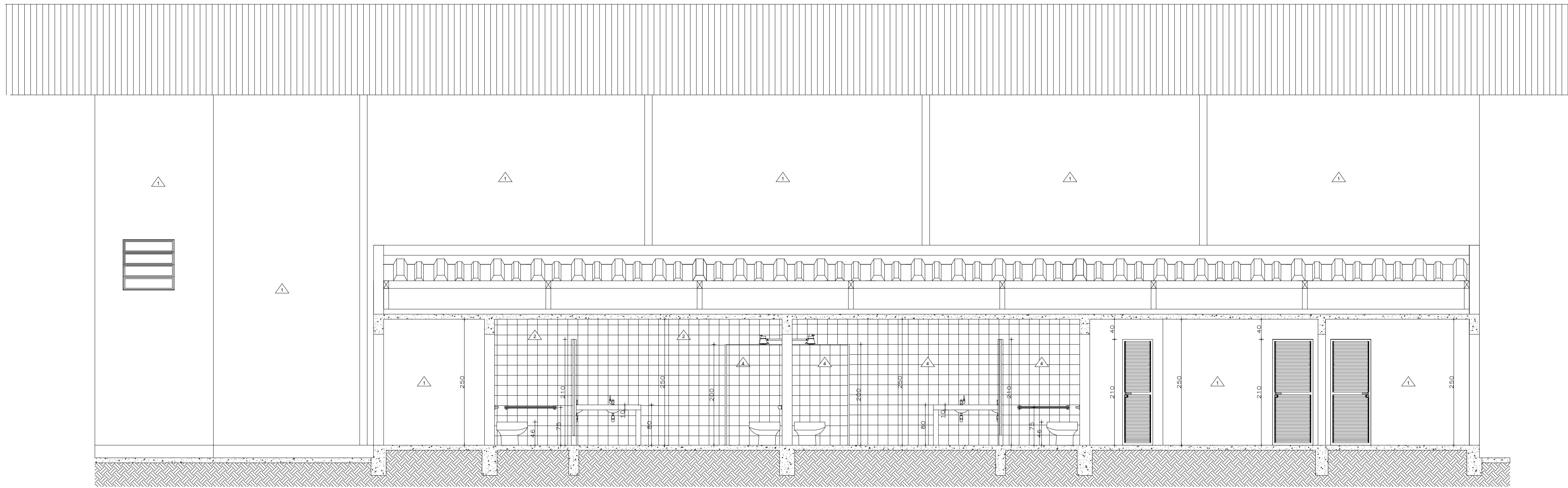

CORTE GG
ESCALA:.....1 / 50

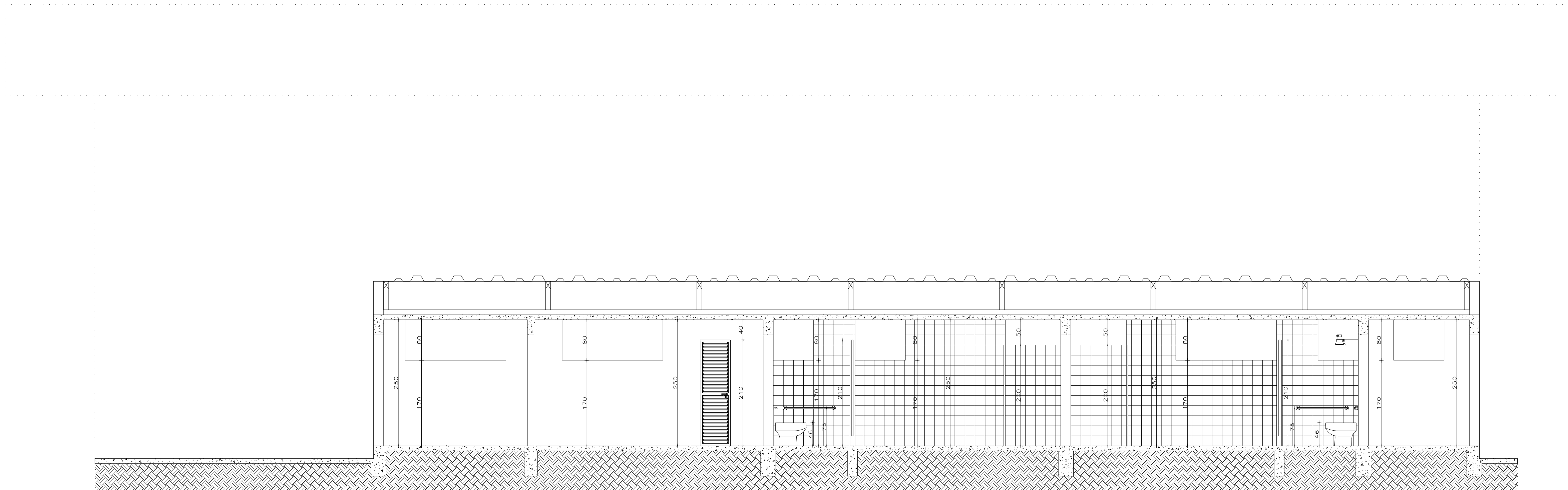

CORTE HH
ESCALA:.....1 / 50

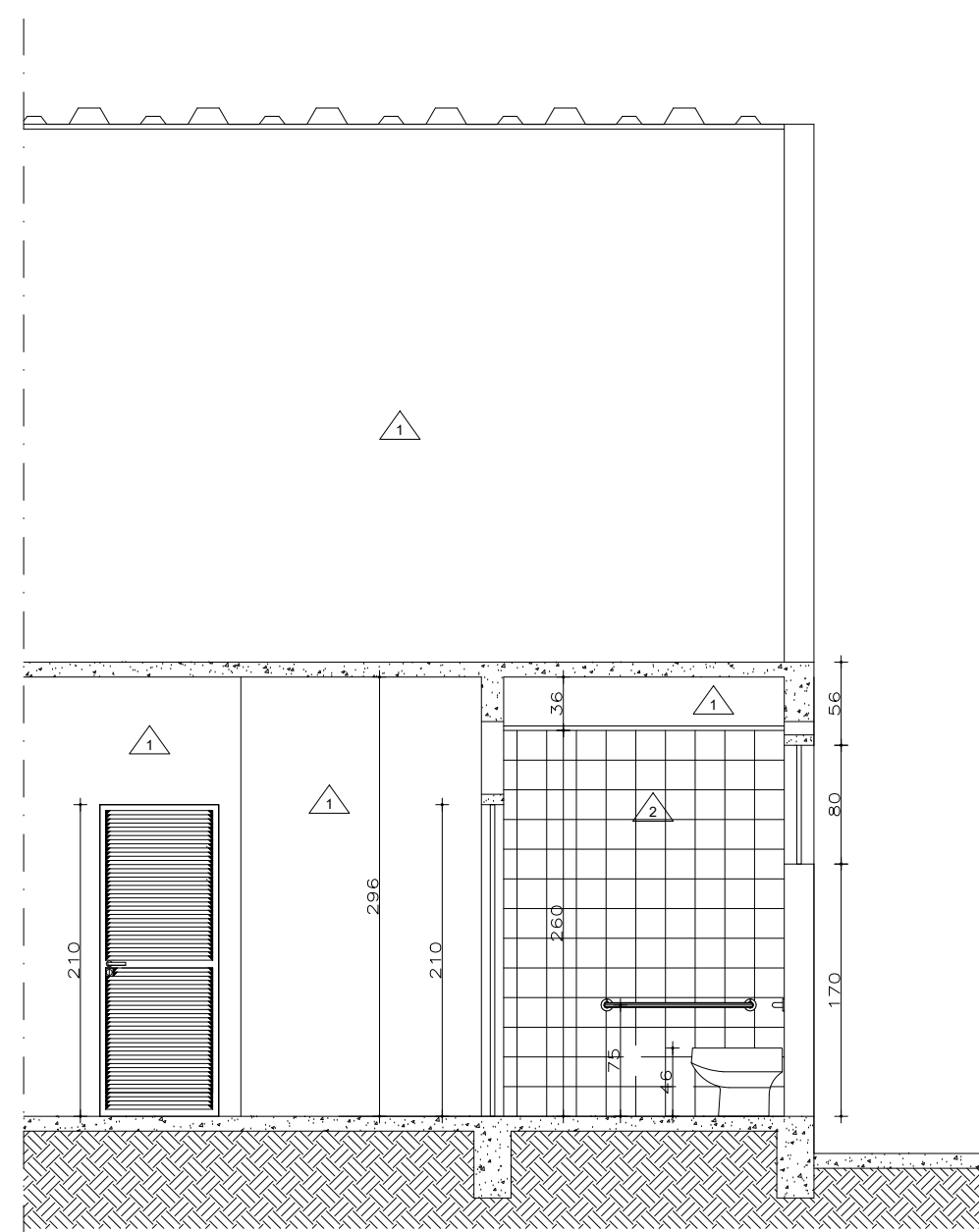

CORTE II
ESCALA:.....1 / 100

| LEGENDA - EDIFICAÇÕES EXISTENTES | | | |
|----------------------------------|--|---|--|
| △ | PAREDES | ○ | PISOS |
| 1 | PINTURA PVA ACRÍLICA | 1 | CIMENTADO COM PINTURA ACRÍLICA PI PISO |
| 2 | AZULEJO ESMALTADO 25X35cm ATÉ O TETO | 2 | PISO CERÂMICO 30X30CM C/ REJUNTE EPOX |
| 3 | PINTURA EM RESINA ACRÍLICA (LITOCERÂMICA - NT 2) | 3 | PINTURA EPOX |
| 4 | AZULEJO ESMALTADO 25X35cm a 2M DO PISO | | |
| | | □ | TETOS |
| | | 1 | PINTURA ACRÍLICA |
| | | 2 | FORRO PVC |
| NOTAS (NT) | | | |
| 1 | CORRIMÃO, GUARDA CORPO E ESQUADRIAS METÁLICAS SERÃO PINTADAS EM ESMALTE SINTÉTICO / ÓLEO. | | |
| 2 | PINTURA EM RESINA ACRÍLICA PARA O REVESTIMENTO LITOCERÂMICO NA FACHADA DO ACESSO AOS VESTIÁRIOS. | | |



AMMA - Associação dos Municípios do Micro-Região da Mantiqueira
Rua José Pinheiro, 280 - Bairro Diniz II - Barbacena - MG
Fone / Fax: (32) 3322.3177
E-mail: engenharia@ammabarbacena.com.br - www.ammabarbacena.com.br

Responsável Técnico:

Arquiteto Urbanista: André Luiz Coutinho Grossi - CAU/MG 422176-7

| MUNICÍPIO DE CARANDAÍ | | | |
|----------------------------------|--|-----------------|-------------------------------|
| Prefeito Municipal : | | CNPJ : | Fone : |
| | | 18.094.797/0001 | (32)3361-1177 |
| | | E-mail : | prefeitura@carandai.mg.gov.br |
| Washington Luiz Gravina Teixeira | | | |

REFORMA E AMPLIAÇÃO DO GINÁSIO POLIESPORTIVO JAMERSON RODRIGUES PEREIRA LOCALIZADO EM CARANDÁI, MG.

| | | | |
|---|-----------------------|----------|-------------|
| Tipo: | PROJETO ARQUITETÔNICO | | Área Total: |
| | | | 1.631,45m2. |
| Endereço: | Escala: | Indicada | Folha: |
| RUA SEBASTIÃO PATRUS DE SOUZA, 130, VILA REAL, CARANDÁI, MG | RRT - CAU/MG: | | 05/05 |
| Observações: | | | OUT - 2019 |